

PROYECCIONES Y RESULTADOS DE INGRESOS L D F - 2019

Nombre del Municipio: PONCITLAN

CONCEPTOS		EJERCICIO 2016	EJERCICIO 2017	EJERCICIO 2018	ESTIMACIÓN 2019	VARIACIÓN 2018 - 2019	EJERCICIO 2020	EJERCICIO 2021	EJERCICIO 2022
INGRESOS									
1	IMPUESTOS	5,119,200	6,500,000	6,500,000	6,825,000	5%	7,166,250	7,524,563	7,900,791
1.1	Impuesto Sobre los Ingresos	78,000	100,000	100,000	105,000	5%	110,250	115,763	121,551
1.2	Impuestos Sobre Patrimonio	4,867,200	6,400,000	6,400,000	6,720,000	5%	7,056,000	7,408,800	7,779,240
1.3	Impuestos Sobre la Producción, el Consumo y las Transacciones				0	#i DIV/0!			
1.4	Impuestos al Comercio Exterior				0	#i DIV/0!			
1.5	Impuestos Sobre Nóminas y Asimilables				0	#i DIV/0!			
1.6	Impuestos Ecológicos				0	#i DIV/0!			
1.7	Accesorios de los Impuestos	174,000			0	#i DIV/0!			
1.8	Otros Impuestos				0	#i DIV/0!			
1.9	Impuestos no comprendidos en la Ley de Ingresos Vigente, causados en Ejercicios Fiscales Anteriores				0	#i DIV/0!			
2	CUOTAS Y APORTACIONES DE SEGURIDAD SOCIAL	0	0	0	0	#i DIV/0!	0	0	0
2.1	Aportaciones para Fondos de Vivienda				0	#i DIV/0!			
2.2	Cuotas para el Seguro Social				0	#i DIV/0!			
2.3	Cuotas de Ahorro para el Retiro				0	#i DIV/0!			
2.4	Otras Cuotas y Aportaciones para la Seguridad Social				0	#i DIV/0!			
2.5	Accesorios de Cuotas y Aportaciones de Seguridad Social				0	#i DIV/0!			
3	CONTRIBUCIONES DE MEJORAS	0	0	0	0	#i DIV/0!	0	0	0
3.1	Contribuciones de Mejoras por Obras Públicas				0	#i DIV/0!			
3.9	Contribuciones de Mejoras no comprendidas en la Ley de Ingresos Vigente, causadas en Ejercicios Anteriores				0	#i DIV/0!			
4	DERECHOS.	10,401,000	11,200,000	11,200,000	11,760,000	5%	12,348,000	12,965,400	13,613,670
4.1	Der derechos por el Uso, Goce, Aprovechamiento o Explotación de Bienes de Dominio Público	556,200	2,200,000	2,200,000	2,310,000	5%	2,425,500	2,546,775	2,674,114
4.2	Derecho a los Hidrocarburos (Derogado)				0	#i DIV/0!			
4.3	Derechos por Prestación de Servicios	9,772,800	9,000,000	9,000,000	9,450,000	5%	9,922,500	10,418,625	10,939,556
4.4	Otros Derechos	24,000			0	#i DIV/0!			
4.5	Accesorios de Derechos	48,000			0	#i DIV/0!			
4.9	Derechos no comprendidos en la Ley de Ingresos Vigente, causados en Ejercicios Fiscales Anteriores Pendientes de Liquidación o Pago				0	#i DIV/0!			
5	PRODUCTOS	3,654,000	4,000,000	4,000,000	4,200,000	5%	4,410,000	4,630,500	4,862,025
5.1	Productos	3,654,000	4,000,000	4,000,000	4,200,000	5%	4,410,000	4,630,500	4,862,025
5.2	Productos de Capital (Derogado)				0	#i DIV/0!			
5.9	Productos no comprendidos en la Ley de Ingresos Vigente, Causados en Ejercicios Fiscales Anteriores Pendientes de Liquidación o Pago				0	#i DIV/0!			
6	APROVECHAMIENTOS	3,456,000	3,800,000	3,800,000	3,990,000	5%	4,189,500	4,398,975	4,618,924
6.1	Aprovechamientos				0	#i DIV/0!			
6.2	Aprovechamientos Patrimoniales				0	#i DIV/0!			
6.3	Accesorios de Aprovechamientos	3,456,000	3,800,000	3,800,000	3,990,000	5%	4,189,500	4,398,975	4,618,924
6.9	Aprovechamientos no comprendidos en la Ley de Ingresos Vigente, Causados en Ejercicios Fiscales Anteriores Pendientes de Liquidación o Pago				0	#i DIV/0!			

PROYECCIONES Y RESULTADOS DE INGRESOS L D F - 2019

7 INGRESOS POR VENTA DE BIENES, PRESTACIÓN DE SERVICIOS Y OTROS INGRESOS		0	0	0	0	#i DIV/0!	0	0	0
7.1	Ingreso por venta de Bienes y Prestación de Servicios de Instituciones Públicas de Seguridad Social				0	#i DIV/0!			
7.2	Ingresos por Venta de Bienes y Prestación de Servicios de Empresas Productivas del Estado				0	#i DIV/0!			
7.3	Ingresos por Venta de Bienes y Prestación de Servicios de Entidades Paraestatales y Fideicomisos No Empresariales y No Financieros				0	#i DIV/0!			
7.4	Ingresos por Venta de Bienes y Prestación de Servicios de Entidades Paraestatales Empresariales No Financieras con Participación Estatal Mayoritaria				0	#i DIV/0!			
7.5	Ingresos por Venta de Bienes y Prestación de Servicios de Entidades Paraestatales Empresariales Financieras Monetarias con Participación Estatal Mayoritaria				0	#i DIV/0!			
7.6	Ingresos por Venta de Bienes y Prestación de Servicios de Entidades Paraestatales Empresariales Financieras No Monetarias con Participación Estatal Mayoritaria				0	#i DIV/0!			
7.7	Ingresos por Venta de Bienes y Prestación de Servicios de Fideicomisos Financieros Públicos con Participación Estatal Mayoritaria				0	#i DIV/0!			
7.8	Ingresos por Venta de Bienes y Prestación de Servicios de los Poderes Legislativo y Judicial, y de los Órganos Autónomos				0	#i DIV/0!			
7.9	Otros Ingresos				0	#i DIV/0!			
8 PARTICIPACIONES, APORTACIONES, CONVENIOS, INCENTIVOS DERIVADOS DE LA COLABORACIÓN FISCAL Y FONDOS DISTINTOS DE APORTACIONES		93,369,800	96,300,000	107,745,000	113,132,250	5%	118,788,862	124,728,305	130,964,720
8.1	Participaciones	38,878,182	48,000,000	49,345,000	51,812,250	5%	54,402,862	57,123,005	59,979,155
8.2	Aportaciones	54,491,618	48,300,000	58,400,000	61,320,000	5%	64,386,000	67,605,300	70,985,565
8.3	Convenios				0	#i DIV/0!			
8.4	Incentivos Derivados de la Colaboración Fiscal				0	#i DIV/0!			
8.5	Fondos Distintos de Aportaciones				0	#i DIV/0!			
9 TRANSFERENCIAS, ASIGNACIONES, SUBSIDIOS Y SUBVENCIONES, Y PENSIONES Y JUBILACIONES		0	0	0	0	#i DIV/0!	0	0	0
9.1	Transferencias y Asignaciones				0	#i DIV/0!			
9.2	Transferencias al Resto del Sector Público (Derogado)				0	#i DIV/0!			
9.3	Subsidios y Subvenciones				0	#i DIV/0!			
9.4	Ayudas Sociales (Derogado)				0	#i DIV/0!			
9.5	Pensiones y Jubilaciones				0	#i DIV/0!			
9.6	Transferencias a Fideicomisos, Mandatos y Análogos (Derogado)				0	#i DIV/0!			
9.7	Transferencias del Fondo Mexicano del Petróleo para la Estabilización y el Desarrollo				0	#i DIV/0!			
0 INGRESOS DERIVADOS DE FINANCIAMIENTO		0	0	0	0	#i DIV/0!	0	0	0
0.1	Endeudamiento Interno				0	#i DIV/0!			
0.2	Endeudamiento Externo				0	#i DIV/0!			
0.3	Financiamiento Interno				0	#i DIV/0!			
TOTAL DE INGRESOS		116,000,000	121,800,000	133,245,000	139,907,250	5.00%	146,902,612	154,247,743	161,960,130

CLASIFICACIÓN POR RUBRO DE INGRESOS

TI	DESCRIPCIÓN	ESTIMACIÓN	%
1	INGRESOS DE GESTIÓN (1 al 7)	26,775,000	19.14%



PROYECCIONES Y RESULTADOS DE INGRESOS L D F - 2019

2	PARTICIPACIONES, APORTACIONES, CONVENIOS, INCENTIVOS DERIVADOS DE LA COLABORACIÓN FISCAL Y FONDOS DISTINTOS DE APORTACIONES, TRANSFERENCIAS, ASIGNACIONES, SUBSIDIOS, SUBVENCIONES.	113,132,250	80.86%
3	INGRESOS DERIVADOS DE FINANCIAMIENTO (0)	0	0.00%
SUMA		139,907,250	100.00%

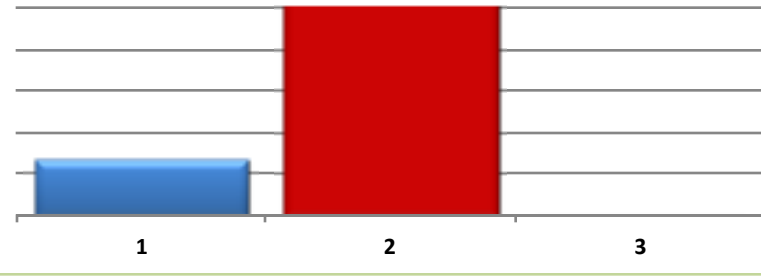

CLASIFICACIÓN POR FUENTE DE FINANCIAMIENTO

1 NO ETIQUETADO

FF	DESCRIPCIÓN	ESTIMACION	%
1.1	RECURSOS FISCALES	-	0.00%
1.2	FINANCIAMIENTOS INTERNOS	-	0.00%
1.3	FINANCIAMIENTOS EXTERNOS	-	0.00%
1.4	INGRESOS PROPIOS	78,587,250	100.00%
1.5	RECURSOS FEDERALES	-	0.00%
1.6	RECURSOS ESTATALES	-	0.00%
1.7	OTROS RECURSOS DE LIBRE DISPOSICIÓN	-	0.00%
SUMA		78,587,250	100.00%

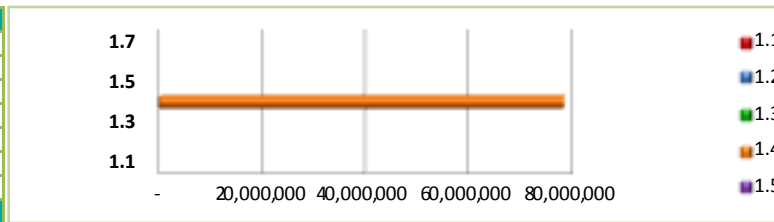

CLASIFICACIÓN POR FUENTE DE FINANCIAMIENTO

2 ETIQUETADO

2.5	RECURSOS FEDERALES	61,320,000	100.00%
2.6	RECURSOS ESTATALES	-	0.00%
2.7	OTROS RECURSOS DE TRANSFERENCIAS	-	0.00%
SUMA		61,320,000	100.00%

